



การไฟฟ้าส่วนภูมิภาค
PROVINCIAL ELECTRICITY AUTHORITY

Switching Deadline

26 ก.ค. 67

เลขที่ ก.๓ พทท.(ป.บ.) ๑๐๕๖ /๒๕๖๗
ชื่อผู้รับ นายพัทธนันท์ พงษ์สุวรรณผล
ชื่อผู้ส่ง นายมานิช แนนเนื้อ

วันที่ ๒๕ ก.ค. ๖๗
ตำแหน่ง อ.ก.บ.บ.(ก.๓)
ตำแหน่ง ผจก.(ระดับ ๑๑) รช.ผจก.(ระดับ ๑๐) กฟส.พทท.

ด้วยการไฟฟ้า อ.พุทธมณฑล จะขอตัดไฟเพื่อปฏิบัติงานในระบบจำหน่าย ๒๒ เควี สถานีไฟฟ้า ศาลายา
ตามแผนผังสังเขปแนบ จำนวน ๒ แผ่น ดังนี้

ที่	พิด เคอร์	วัน/เดือน/ปี	ตั้งแต่เวลา	ถึงเวลา	ลักษณะงานที่ปฏิบัติ/บริเวณ	จาก	ถึง	ผู้ควบคุมงาน
๑.	SLY๐๘	๒๗, ๒๙ ก.ค. ๖๗	๐๘.๓๐ ๐๘.๐๐ น.	๑๗.๐๐	ชุดงาน กจร.(ก.๓) พาดสาย OHGW และติดตั้งปริฟอร์มมาเอ รีดกลางสแปน งานก่อสร้าง ระบบสายส่ง ๑๑๕ เควี WBS P-TDD02.1-I-PMNT0.0002 บริเวณ หน้า บ.ประปาไทยฯ- สะพานมอเตอร์เวย์	- Dis ชั่วคราว หน้าร้านก๋วยเตี๋ยว โก่มะระ	- Dis ชั่วคราว ปากซอยศรี กมล	นายวิวัฒน์ นาคสมัย ๐๘๑-๙๔๔๙๗๘๑

พื้นที่ที่มีผู้ใช้ไฟได้รับผลกระทบ(ไฟดับ)

ผู้ประสานงานการดับไฟ ชื่อ นายปราโมทย์ เบนญจทรัพย์ ตำแหน่ง ช.ผ.บ. โทร. ๐๙๐-๙๖๒๙๑๓๒

พื้นที่ ที่ขอตัดไฟปฏิบัติงานมีสายเคเบิลใยแก้วนำแสงของ กฟผ. (หากมีโอกาสชำรุด ผศ.กรส.(ก.๓) จะไปตรวจสอบก่อนปฏิบัติงาน)

๑. มีสายเคเบิลใยแก้วนำแสง ๑.๑ มีโอกาสชำรุด ๑.๒ ไม่มีโอกาสชำรุด
๒. ไม่มีสายเคเบิลใยแก้วนำแสง

(นายมานิช แนนเนื้อ...)

ตำแหน่ง ผจก.(ระดับ ๑๑) รช.ผจก.(ระดับ ๑๐)
กฟส.พุทธมณฑล

สำหรับแผนกควบคุมการจ่ายไฟ (ผคฟ.) กฟผ.๓

เรียน อ.ก.บ.บ.(ก.๓)

ผคฟ. พิจารณาแล้วเห็นควร

อนุมัติให้ดับไฟตามคำขอข้อ 1 พิดเคอร์ SLY08 จาก สายเคเบิลใยแก้วนำแสง ถึง Dis ชั่วคราวหน้าร้าน ก๋วยเตี๋ยวโก่มะระ
ในวันที่ 27-29 ก.ค. 67 ตั้งแต่เวลา 08:00 น. ถึง 17:00 น. ตามใบสั่งทำสวิตซ์ซึ่งเลขที่ 1068/67

พนักงานศูนย์ฯ นาย สิบชัย วังบุญมา ประสานงานการขอตัดไฟกับ นายปราโมทย์ เบนญจทรัพย์
นางสาว

สำหรับผู้อนุมัติ

ที่ ก.๓ กปบ.(คฟ.)

เรียน ผจก. กฟส. พทท

อก.บ.ช.(ก.๓), อก.ว.ว.(ก.๓)

อนุมัติ และแจ้ง จป. เพื่อตรวจสอบความปลอดภัย
พร้อมทั้งลงข้อมูลแจ้งแผนดับไฟลงใน www.pea.co.th

ร.วิภา
(นางสาววิภา วิงศ์บุญพลา)

๖๗๓-๕ ๓๓๓ ๓๓๓

ขั้นตอนการสวิตซ์ซึ่ง 2 แผ่น

แผนผังแนบ 2 แผ่น

ผจก. (สถานี -)

เพื่อทราบ และจัดพนักงานเข้าปฏิบัติงานร่วมกับศูนย์ฯ นครปฐม
ตั้งแต่วันที่ - น. เป็นต้นไป จนกว่างานจะแล้วเสร็จ

(นายเลอพงศ์ แก่นจันทร์)

ร.ก.บ.บ.(ก3) ปฏิบัติงานแทน อ.ก.บ.บ.(ก3)

แผนผัง ก่อนดับไฟ บริเวณ หน้า บ.ประปาไทย จก. - สะพานมอเตอร์เวย์

ชุดงาน ผกร.กรย. ก.3 ปฏิบัติงานก่อสร้างสายส่ง 115 KV.

วันที่ 27, 29 กรกฎาคม 2567 เวลา 08.00 - 17.00 น.

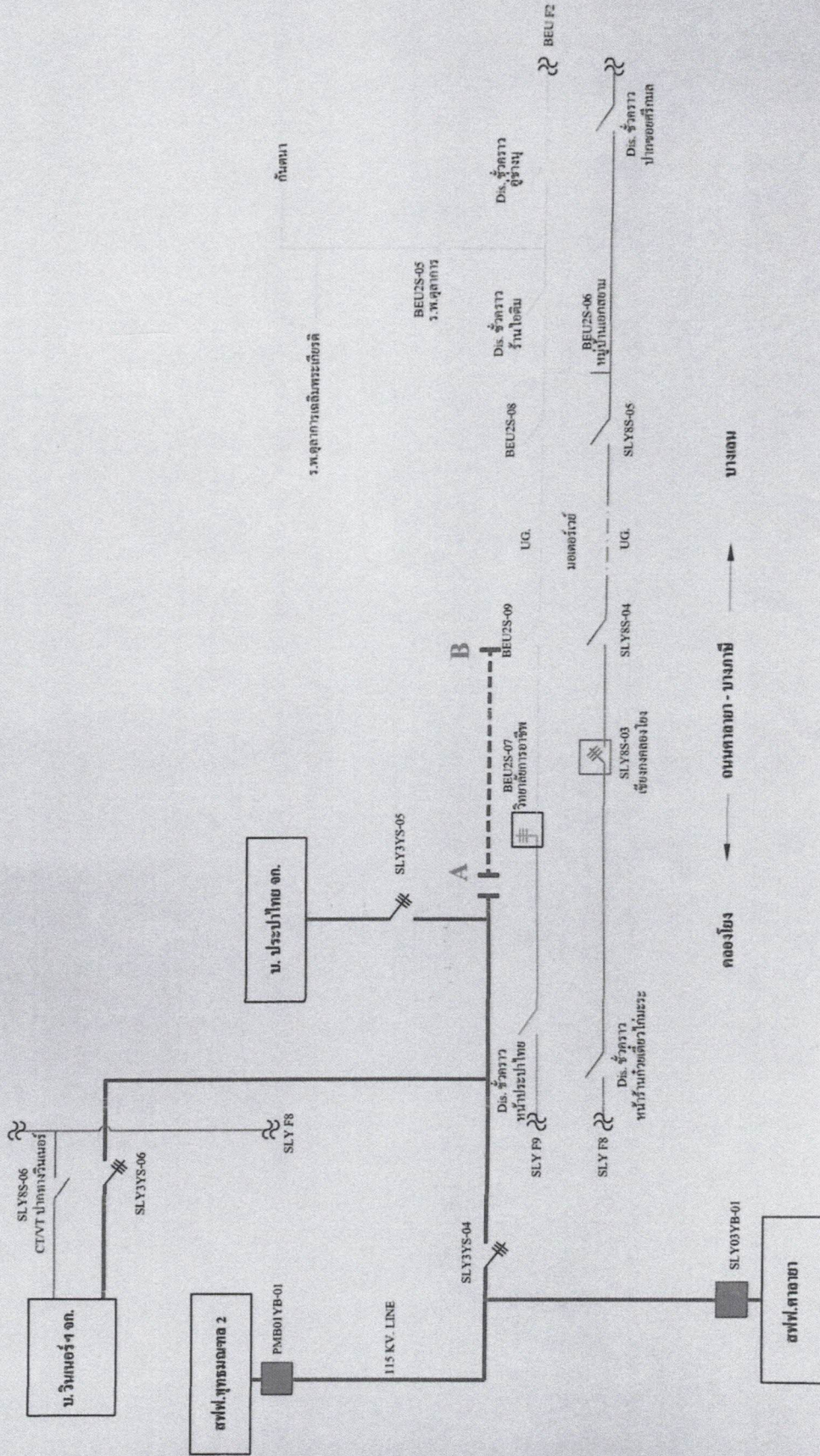

ใบสั่งทำสวิตชิง

1. สถานที่ทำงาน	Dis ชค.ร้านก๋วยเตี๋ยวไถ่กระระ - Dis ชค.ปากซอยศรีกรมล					
2. กำหนดวันที่ทำงาน	27-29 ก.ค. 67	เวลา	08.00 น.	ถึง	17.00	น.
3. ผู้ขอทำงาน	กฟส.พทท.	งานที่ทำ	พาดสาย OHGW, ติดตั้งปริฟอร์มกลางสแปน		ตามใบขอปฏิบัติงาน	1068/2567
4. เตรียมการสวิตชิงโดย	นางสาวสุภัสชา วงศ์บุญมาก			วันที่	26 กรกฎาคม 2567	
5. ตรวจสอบสวิตชิงโดย	 นายทวิภทร,นางสาวสุภัสชา,นายขุนทอง,นายศักดิ์สิทธิ์,นายพนิต			วันที่	26 กรกฎาคม 2567	
6. อนุมัติสวิตชิงโดย				วันที่	26 กรกฎาคม 2567	
7. สั่งทำสวิตชิงโดย				1. นายทวิภทร,นางสาวสุภัสชา,นายขุนทอง,นายศักดิ์สิทธิ์,นายพนิต (กะ1 00.00 น. - 08.00 น.)		
	2. นายศุภสวัสดิ์,นายอนุสรณ์,นายธนิช,นายวรรณพงษ์,นายมนโชน (กะ2 08.00 น. - 16.00 น.)					
	3. นายจิรวัดน์,นายวัฒนา,นายพิชชา,นายวีรวัชร,นายอมร (กะ3 16.00 น. - 24.00 น.)					

ที่	รหัสอุปกรณ์	สภาพอุปกรณ์ ปกติก่อน ดำเนินการ	ดำเนินการ	เวลา	ผู้ดำเนินการ	ผู้สั่งการ	หมายเหตุ
1	ดับไฟต่อเนื่องตั้งแต่วันที่ 27-29 กรกฎาคม 2567						
2	ตรวจสอบอุปกรณ์ป้องกันและอุปกรณ์ตัดตอนก่อนทำสวิตชิง						
3	SLY-TP1	"OLTC" Auto	"OLTC" Manual		SLY		-
4	SLY04VB-01	"ON" Auto Reclose	"OFF" Auto Reclose		SLY		- Load = 4.81 MW
5	SLY-TP2	"OLTC" Auto	"OLTC" Manual		SLY		-
6	SLY08VB-01	"ON" Auto Reclose	"OFF" Auto Reclose		SLY		- Load = 1.42 MW
7	ย้ายโหลด SLY08 บางส่วนไปจ่ายจาก SLY04						
8	SLY04S-05	ปลด,ล๊อคคาน	สับ		พทท		SF6 คลองซอยบน
9	SLYBVB-01	ปลด	สับ		SLY		ขนานบัส
10	Dis ชค ในไลน์ SLY08	สับ	ปลด(ใช้โหลดบัสเตอร์)		พทท		Dis ชั่วคราวปากซอยศรีกรมล
11	SLYBVB-01	สับ	ปลด		SLY		ขนานบัส
12	เมื่อพร้อมดับไฟ เวลา 08.00 น.						
13	Dis ชค ในไลน์ SLY08	สับ	ปลด(ใช้โหลดบัสเตอร์)		พทท		Dis หน้าร้านก๋วยเตี๋ยวไถ่กระระ
14	แจ้งพื้นที่ไฟดับให้ กฟส.พทท. รับทราบ						
15	แจ้ง กฟส.พทท. ทำการ Test ไฟ และ Short Ground จุด G1						
16	แจ้ง กฟส.พทท. ทำการ Test ไฟ และ Short Ground จุด G2						
17	เมื่อ กฟส.พทท. ทำการ Test ไฟ และ Short Ground พร้อมลงข้อมูลใน WeSafe เรียบร้อยแล้ว แจ้งให้ชุด กรย.(ก3) ปฏิบัติงานได้						
18	SLY-TP1	"OLTC" Manual	"OLTC" Auto		SLY		-
19	SLY04VB-01	"OFF" Auto Reclose	"ON" Auto Reclose		SLY		-
20	SLY-TP2	"OLTC" Manual	"OLTC" Auto		SLY		-
21	SLY08VB-01	"OFF" Auto Reclose	"ON" Auto Reclose		SLY		-
สิ้นสุด Switching ช่วงเช้า							
22	เมื่อชุด กรย.(ก3) ทำงานแล้วเสร็จ ในวันที่ 29 กรกฎาคม 2567 พร้อมรับไฟ						
15	แจ้ง กฟส.พทท. ทำการปลด Short Ground จุด G1						
16	แจ้ง กฟส.พทท. ทำการปลด Short Ground จุด G2						
23	ตรวจสอบอุปกรณ์ป้องกันและอุปกรณ์ตัดตอนก่อนทำสวิตชิง						
24	SLY-TP1	"OLTC" Auto	"OLTC" Manual		SLY		-

ที่	รหัสอุปกรณ์	สภาพอุปกรณ์ ปกติก่อน ดำเนินการ	ดำเนินการ	เวลา	ผู้ดำเนินการ	ผู้สั่งการ	หมายเหตุ
25	SLY04VB-01	"ON" Auto Reclose	"OFF" Auto Reclose		SLY		-
26	SLY-TP2	"OLTC" Auto	"OLTC" Manual		SLY		-
27	SLY08VB-01	"ON" Auto Reclose	"OFF" Auto Reclose		SLY		-
28	เมื่อพร้อมจ่ายไฟ						
29	Dis ชค ในไลน์ SLY08	ปลด	สับ		พทช		Dis หน้าร้านก่ายเดี่ยวโก้มะระ
30	ย้ายโหลด SLY08 บางส่วนกลับจาก SLY04						
31	SLYBVB-01	ปลด	สับ		SLY		ขนานบัส
32	Dis ชค ในไลน์ SLY08	ปลด	สับ		พทช		Dis ชั่วคราวปากซอยศรีกรมล
33	SLYBVB-01	สับ	ปลด		SLY		ขนานบัส
34	SLY04S-05	สับ	ปลด, ถอดคาน		พทช		SF6 คลองซอยบน
35	SLY-TP1	"OLTC" Manual	"OLTC" Auto		SLY		-
36	SLY04VB-01	"OFF" Auto Reclose	"ON" Auto Reclose		SLY		-
37	SLY-TP2	"OLTC" Manual	"OLTC" Auto		SLY		-
38	SLY08VB-01	"OFF" Auto Reclose	"ON" Auto Reclose		SLY		-
สิ้นสุด Switching ทั้งหมด							

